

PLANTA ARQUITECTÓNICA AMUEBLADA
 1ER. NIVEL APARTAMENTOS SC. 1:75

PROYECTO:
RESIDENCIAL AURA VI
 UBICACION:
 URBANIZACION COSTA VERDE
 SANTO DOMINGO OESTE

DISEÑO ARQUITECTONICO:
 ARQ. JOEL MATA FERMIN
 CODIA: 21935

PROPIETARIO:
 CONSTRUCTORA CONSObI, S.R.L.

FECHA:
ABRIL 2015

HOJA No.
A-01
05

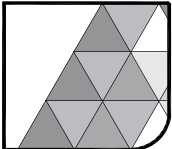

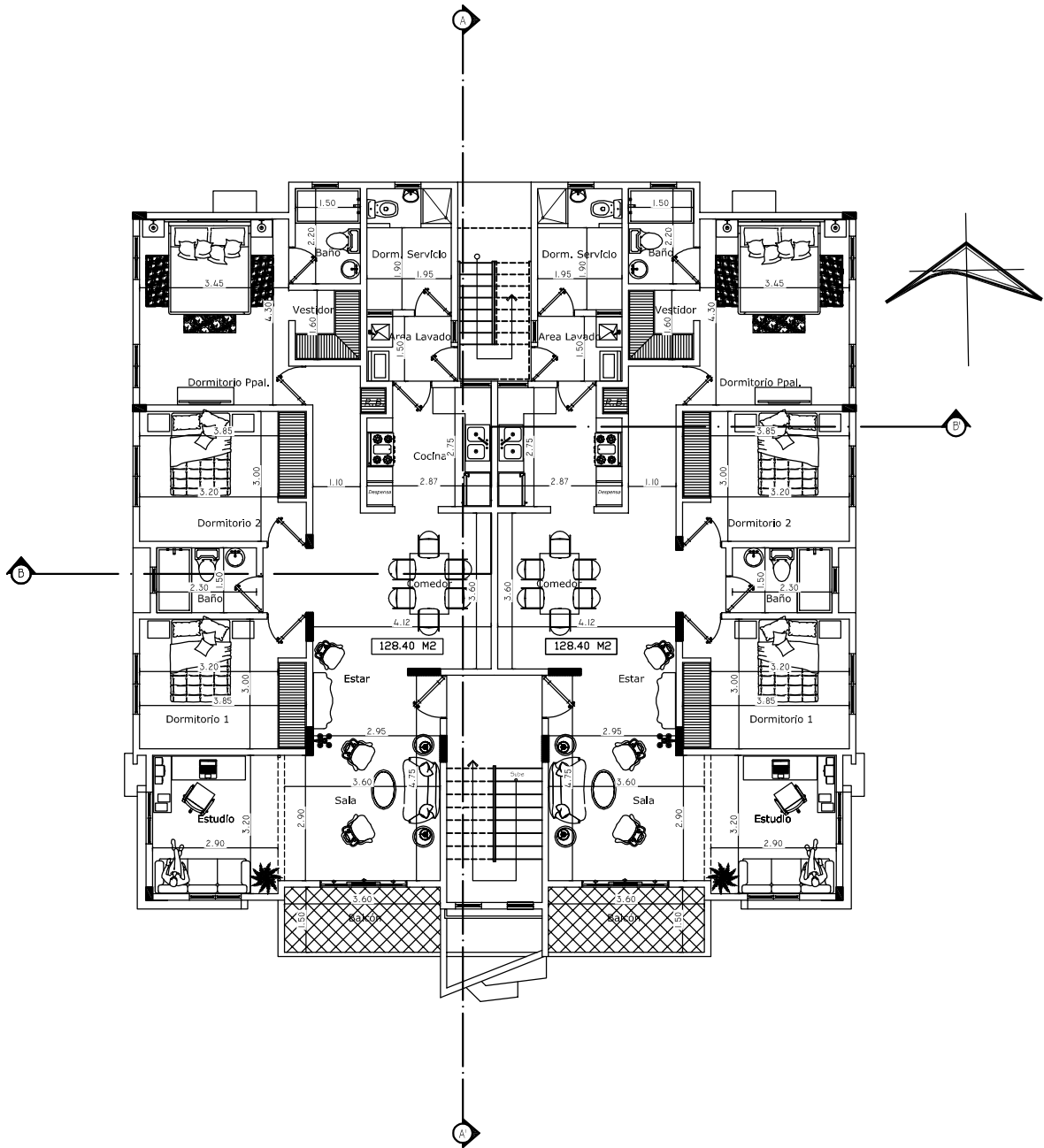



PLANTA ARQUITECTÓNICA AMUEBLADA
 2DO. NIVEL APARTAMENTOS SC. 1:75

PROYECTO:
RESIDENCIAL AURA VI
UBICACION:
 URBANIZACION COSTA VERDE
 SANTO DOMINGO OESTE

DISEÑO ARQUITECTONICO:
 ARQ. JOEL MATA FERMIN
 CODIA: 21935

PROPIETARIO:
 CONSTRUCTORA CONSObI, S.R.L.

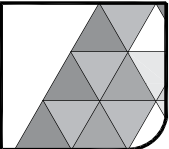
FECHA:
 ABRIL 2015
 HOJA No.
 A-02
 05



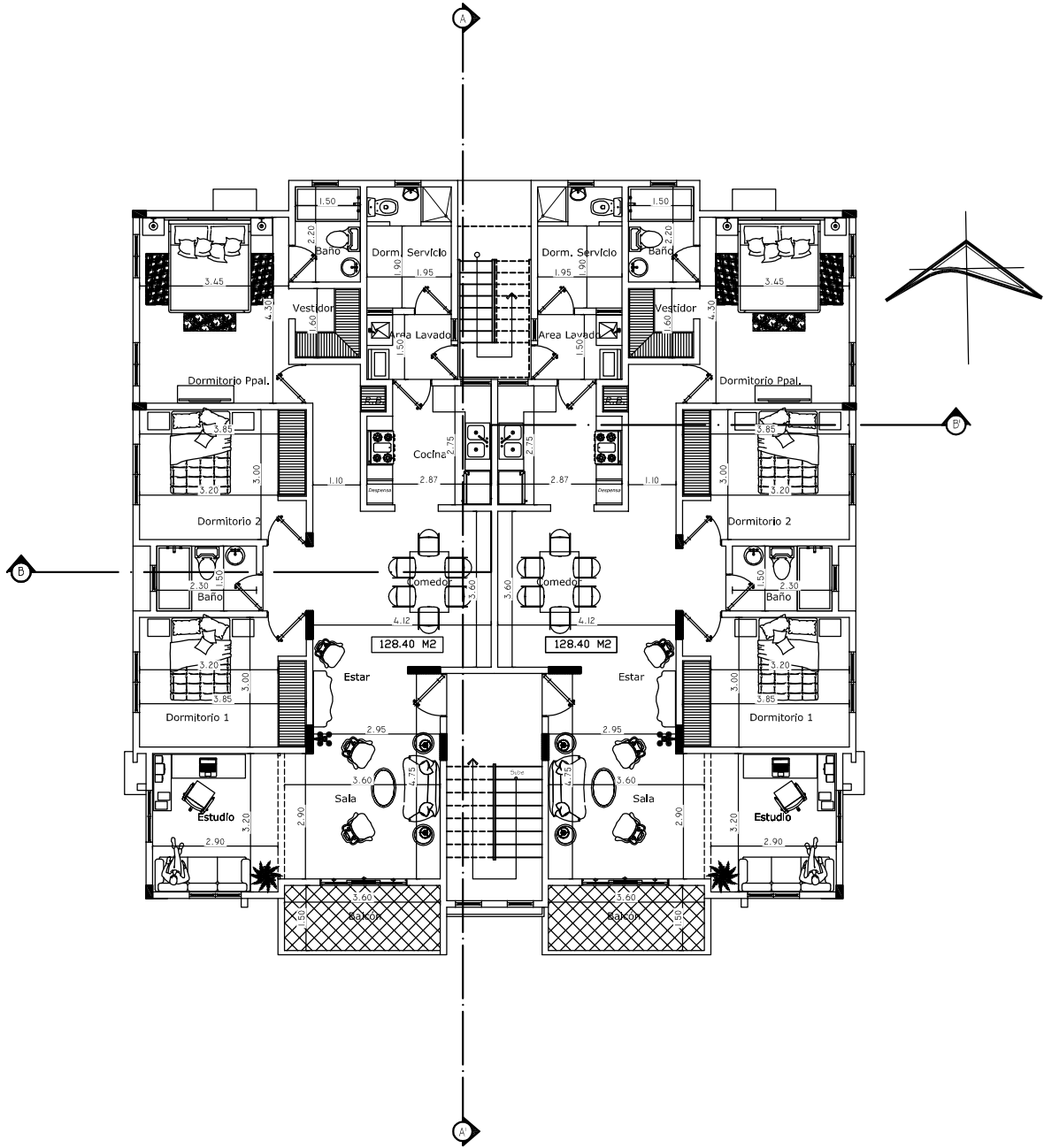

PLANTA ARQUITECTÓNICA AMUEBLADA
 3ER. NIVEL APARTAMENTOS SC. 1:75

PROYECTO:
RESIDENCIAL AURA VI
UBICACION:
 URBANIZACION COSTA VERDE
 SANTO DOMINGO OESTE

DISEÑO ARQUITECTONICO:
 ARQ. JOEL MATA FERMIN

 CODIA: 21935

PROPIETARIO:
 CONSTRUCTORA CONSObI, S.R.L.

FECHA:
 ABRIL 2015
HOJA No.
 A-03
 05

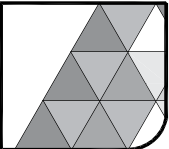

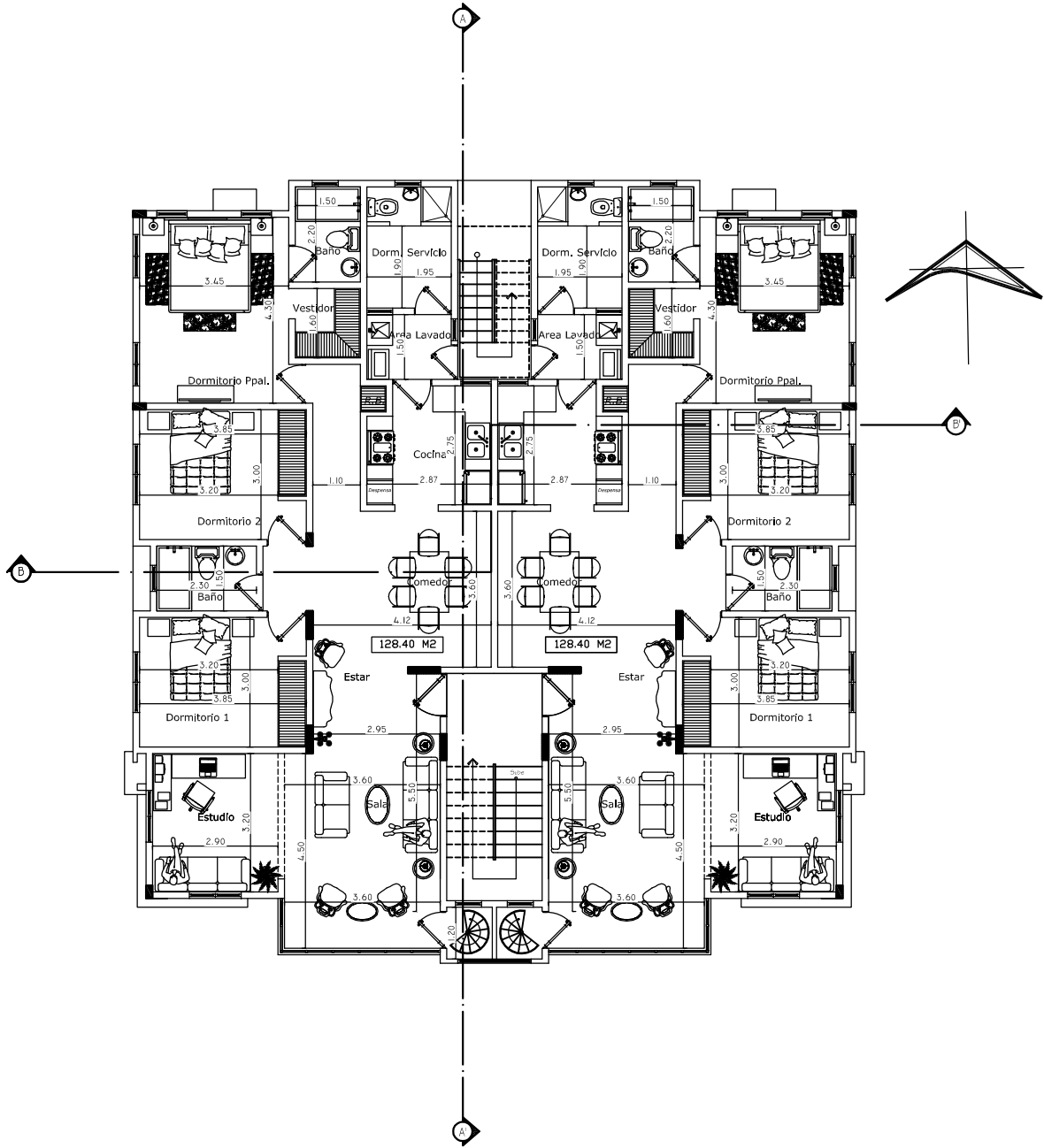

PLANTA ARQUITECTÓNICA AMUEBLADA
 4TO. NIVEL APARTAMENTOS SC. 1:75

PROYECTO:
RESIDENCIAL AURA VI
UBICACION:
 URBANIZACION COSTA VERDE
 SANTO DOMINGO OESTE

DISEÑO ARQUITECTONICO:
 ARQ. JOEL MATA FERMIN

 CODIA: 21935

PROPIETARIO:
 CONSTRUCTORA CONSObI, S.R.L.

FECHA:
ABRIL 2015

HOJA No.	A-04
	05

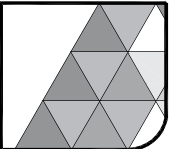

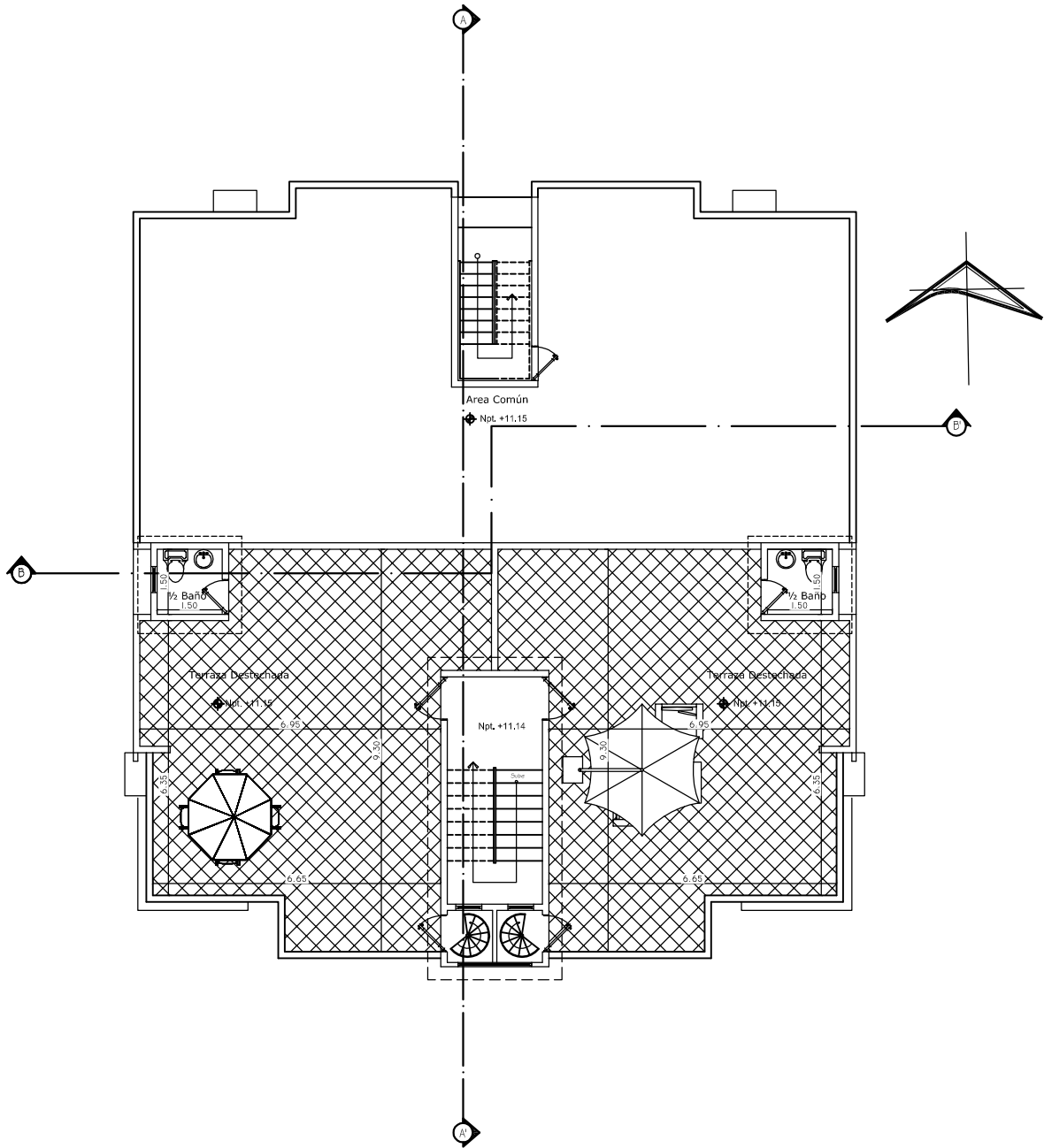

PLANTA ARQUITECTÓNICA AMUEBLADA
 AZOTEA SC. 1:75

PROYECTO:
RESIDENCIAL AURA VI
UBICACION:
 URBANIZACION COSTA VERDE
 SANTO DOMINGO OESTE

DISEÑO ARQUITECTONICO:
 ARQ. JOEL MATA FERMIN
 CODIA: 21935

PROPIETARIO:
 CONSTRUCTORA CONSObI, S.R.L.

FECHA:
 ABRIL 2015

HOJA No.
 A-05
 05

